

Согласовано:  
Директор департамента образования  
Администрации города

Т.Н.Османкина  
« 13 » 10 2016 г.



Утверждаю:

Директор МБОУ лицей №3

А.В.Тостановский

« 10 » 10 2016 г.



**ПАСПОРТ ДОСТУПНОСТИ №1**  
**объекта социальной инфраструктуры (ОСИ)**  
**Муниципального бюджетного общеобразовательного учреждения лицей №3**

1. Общие сведения об объекте

- 1.1. Наименование (вид) объекта здание общеобразовательного учреждения
- 1.2. Адрес объекта Российская Федерация, 628403, Тюменская область, Ханты-Мансийский автономный округ-Югра, г.Сургут, ул.50 лет ВЛКСМ, дом 6В.
- 1.3. Сведения о размещении объекта:
- отдельно стоящее здание 3 этажей, 7455,7 кв. м
  - часть здания \_\_\_\_\_ этажей (или на \_\_\_\_\_ этаже), \_\_\_\_\_ кв. м
  - наличие прилегающего земельного участка (да, нет), да 14518,8 кв. м
- 1.4. Год постройки здания 1985, последнего капитального ремонта \_\_\_\_\_ - \_\_\_\_\_
- 1.5. Дата предстоящих плановых ремонтных работ: текущего не предусмотрено, капитального не предусмотрено.
- сведения об организации, расположенной на объекте
- 1.6. Название организации (учреждения) (полное юридическое наименование - согласно Уставу, краткое наименование) муниципальное бюджетное общеобразовательное учреждение лицей №3 (МБОУлицей№3)
- 1.7. Юридический адрес организации (учреждения) Российская Федерация, 628403, Тюменская область, Ханты-Мансийский автономный округ-Югра, г.Сургут, ул.50 лет ВЛКСМ, дом 6В
- 1.8. Основание для пользования объектом (оперативное управление, аренда, собственность) оперативное управление
- 1.9. Форма собственности (государственная, негосударственная) негосударственная
- 1.10. Территориальная принадлежность (федеральная, региональная, муниципальная) муниципальная
- 1.11. Вышестоящая организация (наименование) Департамент образования Администрации города Сургута
- 1.12. Адрес вышестоящей организации, другие координаты Российская Федерация, 628408, Тюменская область, Ханты-Мансийский автономный округ-Югра, г.Сургут, ул. Гагарина, д.11

2. Характеристика деятельности организации на объекте  
(по обслуживанию населения)

- 2.1. Сфера деятельности (здравоохранение, образование, социальная защита, физическая культура и спорт, культура, связь и информация, транспорт, жилой фонд, потребительский рынок и сфера услуг, другое) образование
- 2.2. Виды оказываемых услуг образовательные услуги по основным общеобразовательным программам, лицензия №1746 от 11.11.2014
- 2.3. Форма оказания услуг: (на объекте, с длительным пребыванием, в т.ч. проживанием, на дому, дистанционно) на объекте, на дому, дистанционно
- 2.4. Категории обслуживаемого населения по возрасту: (дети, взрослые

- трудоспособного возраста, пожилые; все возрастные категории) дети
- 2.5. Категории обслуживаемых инвалидов: инвалиды, передвигающиеся на коляске, инвалиды с нарушениями опорно-двигательного аппарата; нарушениями зрения, нарушениями слуха, нарушениями умственного развития - нет
- 2.6. Плановая мощность: посещаемость (количество обслуживаемых в день), вместимость, пропускная способность 1176 человек
- 2.7. Участие в исполнении ИПР инвалида, ребенка-инвалида (да, нет) да

### 3. Состояние доступности объекта

3.1. Путь следования к объекту пассажирским транспортом (описать маршрут движения с использованием пассажирского транспорта) маршрут до объекта пассажирским транспортом может осуществляться в 2х направлениях, вблизи объекта располагаются две остановки «Спорткомплекс»: - с нечетной стороны ул. 50 лет ВЛКСМ с расстоянием до объекта 260 м и наименованием маршрутов №№ 14а, 23, (м/т) №№30,40,69;  
- с четной стороны ул. 50 лет ВЛКСМ с расстоянием 175 м, и наименованием маршрутов №№ 6,14,19,(м/т)№№30,40,69;  
Переход через проезжую часть возможен через нерегулируемый пешеходный переход.  
Вышеперечисленные остановки, пешеходный переход приспособлены для передвижения колясочников.  
 наличие адаптированного пассажирского транспорта к объекту на маршрутах №№ 6,14,14а,19,23 с нечётной и чётной стороны задействованы низкопольные автобусы.

3.2. Путь к объекту от ближайшей остановки пассажирского транспорта:

- 3.2.1. Расстояние до объекта от остановки транспорта 175 м
- 3.2.2. Время движения (пешком) 4 мин.(быстрый шаг); 6 мин.(медленный шаг).
- 3.2.3. Наличие выделенного от проезжей части пешеходного пути (да, нет) да
- 3.2.4. Перекрестки: нерегулируемые; регулируемые, со звуковой сигнализацией, таймером; нет: нет
- 3.2.5. Информация на пути следования к объекту: акустическая, тактильная, визуальная; нет: нет
- 3.2.6. Перепады высоты на пути: есть, нет (перепад высот существуют)

Их обустройство для инвалидов на коляске: да, нет (нет)

3.3. Организация доступности объекта для инвалидов - форма обслуживания

N п/п	Категория инвалидов (вид нарушения)	Вариант организации доступности объекта (формы обслуживания) <*>
1	Все категории инвалидов и МГН в том числе инвалиды:	«ВНД»
2	передвигающиеся на креслах-колясках	«ВНД»
3	с нарушениями опорно-двигательного аппарата	«ВНД»
4	с нарушениями зрения	«ВНД»
5	с нарушениями слуха	«ВНД»
6	с нарушениями умственного развития	«ВНД»

<\*> Указывается один из вариантов: "А", "Б", "ДУ", "ВНД"

### 3.4. Состояние доступности основных структурно-функциональных зон

N п/п	Основные структурно-функциональные зоны	Состояние доступности, в том числе для основных категорий инвалидов <*>
1	Территория, прилегающая к зданию (участок)	ВНД
2	Вход (входы) в здание	ВНД
3	Путь (пути) движения внутри здания (в т.ч. пути эвакуации)	ВНД
4	Зона целевого назначения здания (целевого посещения объекта)	ВНД
5	Санитарно-гигиенические помещения	ВНД
6	Система информации и связи (на всех зонах)	ВНД
7	Пути движения к объекту (от остановки транспорта)	ВНД

<\*> Указывается: ДП-В - доступно полностью всем; ДП-И (К, О, С, Г, У) - доступно полностью избирательно (указать категории инвалидов); ДЧ-В - доступно частично всем; ДЧ-И (К, О, С, Г, У) - доступно частично избирательно (указать категории инвалидов); ДУ - доступно условно, ВНД - временно недоступно.

### 3.5. ИТОГОВОЕ ЗАКЛЮЧЕНИЕ о состоянии доступности ОСИ:

**Основные структурно-функциональные зоны: территория, прилегающая к зданию (участок), вход (выходы) в здание, путь (пути) движения внутри здания (в т.ч. пути эвакуации), зона целевого назначения здания (целевого посещения объекта), санитарно-гигиенические помещения, система информации и связи (на всех зонах) - физическая доступность для всех категорий инвалидов (К,О,С,Г,У) временно недоступна (ВНД).**

**Зона пути движения к объекту (от остановки транспорта) - физическая доступность для всех категорий инвалидов (К,О,С,Г,У) временно недоступна (ВНД).**

## 4. Управленческое решение

### 4.1. Рекомендации по адаптации основных структурных элементов объекта

N п/п	Основные структурно-функциональные зоны объекта	Рекомендации по адаптации объекта (вид работы) <*>
1	Территория, прилегающая к зданию (участок)	Текущий ремонт, индивидуальное решение с ТСП.
2	Вход (входы) в здание	Текущий ремонт, индивидуальное решение с ТСП.

3	Путь (пути) движения внутри здания (в т.ч. пути эвакуации)	Текущий ремонт, индивидуальное решение с ТСР.
4	Зона целевого назначения здания (целевого посещения объекта)	Текущий ремонт, индивидуальное решение с ТСР.
5	Санитарно-гигиенические помещения	Текущий ремонт, индивидуальное решение с ТСР.
6	Система информации на объекте (на всех зонах)	Индивидуальное решение с ТСР.
7	Пути движения к объекту (от остановки транспорта)	Текущий ремонт.
8	Все зоны и участки	Текущий ремонт, индивидуальное решение с ТСР.

<\*> Указывается один из вариантов (видов работ): не нуждается; ремонт (текущий, капитальный); индивидуальное решение с ТСР; технические решения невозможны - организация альтернативной формы обслуживания.

4.2. Период проведения работ в рамках исполнения: муниципальной программы «Развитие образования города Сургута на 2014 – 2030г.г.».

4.3. Ожидаемый результат (по состоянию доступности) после выполнения работ по адаптации обеспечение оптимальной доступности объекта для посещения инвалидов следующих категорий (К, О, С, Г, У) и МГН.

Оценка результата исполнения программы, плана (по состоянию доступности): объект временно недоступен. (ВНД)

4.4. Для принятия решения требуется, не требуется (нужное подчеркнуть): согласование с вышестоящей организацией (собственником объекта), согласование с потребителем (с общественными организациями)

Имеется заключение уполномоченной организации о состоянии доступности объекта

4.5. Информация может быть размещена (обновлена) на Карте доступности субъекта Российской Федерации: на сайте - окружной территориальной информационной системе ХМАО-Югры раздел «Доступная среда»; на официальном сайте образовательного учреждения: lic3@admsurgut.ru

#### 5. Особые отметки

Паспорт сформирован на основании:

1. Анкеты (информации об объекте) от «*12*» *09* 2016г.
2. Акта обследования объекта от «*05*» *09* 2016г.



**АНКЕТА**  
**(информация об объекте социальной инфраструктуры)**  
**К ПАСПОРТУ ДОСТУПНОСТИ ОСИ N 1**  
**Муниципального бюджетного общеобразовательного учреждения лицей №3**

1. Общие сведения об объекте

- 1.1. Наименование (вид) объекта здание общеобразовательного учреждения
- 1.2. Адрес объекта Российская Федерация, 628403, Тюменская область, Ханты-Мансийский автономный округ –Югра, г.Сургут, ул. 50лет ВЛКСМ, дом 6В
3. Сведения о размещении объекта:
- отдельно стоящее здание 3 этажей, 7455,7 кв. м
  - часть здания \_\_\_\_\_ этажей (или на \_\_\_\_\_ этаже), \_\_\_\_\_ кв. м
- 1.4. Год постройки здания 1985, последнего капитального ремонта \_\_\_\_\_ - \_\_\_\_\_
- 1.5. Дата предстоящих плановых ремонтных работ: текущего не предусмотрено, капитального не предусмотрено.
- сведения об организации, расположенной на объекте
- 1.6. Название организации (учреждения) (полное юридическое наименование - согласно Уставу, краткое наименование) муниципальное бюджетное общеобразовательное учреждение лицей №3 (МБОУлицей№3)
- 1.7. Юридический адрес организации (учреждения) Российская Федерация, 628403, Тюменская область, Ханты-Мансийский автономный округ –Югра, г. Сургут, ул. 50лет ВЛКСМ, дом 6В
- 1.8. Основание для пользования объектом (оперативное управление, аренда, собственность) оперативное управление
- 1.9. Форма собственности (государственная, негосударственная) негосударственная
- 1.10. Территориальная принадлежность (федеральная, региональная, муниципальная) муниципальная
- 1.11. Вышестоящая организация (наименование) Департамент образования Администрации города Сургута
- 1.12. Адрес вышестоящей организации, другие координаты Российская Федерация, 628408, Тюменская область, Ханты-Мансийский автономный округ –Югра, г.Сургут, ул. Гагарина, д.11

2. Характеристика деятельности  
организации на объекте

- 2.1. Сфера деятельности (здравоохранение, образование, социальная защита, физическая культура и спорт, культура, связь и информация, транспорт, жилой фонд, потребительский рынок и сфера услуг, другое) образование



2.2. Виды оказываемых услуг **образовательные услуги по основным образовательным программам, лицензия №1746 от 11.11.2014**

2.3. Форма оказания услуг: (на объекте, с длительным пребыванием, в т.ч. проживанием, на дому, дистанционно) **на объекте, на дому, дистанционно.**

2.4. Категории обслуживаемого населения по возрасту: (дети, взрослые трудоспособного возраста, пожилые; все возрастные категории) **дети**

2.5. Категории обслуживаемых инвалидов: инвалиды, передвигающиеся на коляске, инвалиды с нарушениями опорно-двигательного аппарата; нарушениями зрения, нарушениями слуха, нарушениями умственного развития **- нет**

2.6. Плановая мощность: посещаемость (количество обслуживаемых в день), вместимость, пропускная способность **1176 человек**

2.7. Участие в исполнении ИПР инвалида, ребенка-инвалида (да, нет) **да**

3. Состояние доступности объекта для инвалидов и других маломобильных групп населения (МГН)

3.1. Путь следования к объекту пассажирским транспортом

(описать маршрут движения с использованием пассажирского транспорта)

**маршрут до объекта пассажирским транспортом может осуществляться в 2х направлениях, вблизи объекта располагаются две остановки «Спорткомплекс»: - с нечетной стороны ул. 50 лет ВЛКСМ с расстоянием до объекта 260 м и наименованием маршрутов №№ 14а, 23, (м/т) №№30,40,69;**

**- с четной стороны ул. 50 лет ВЛКСМ с расстоянием 175 м, и наименованием маршрутов №№ 6,14,19,(м/т)№№30,40,69;**

**Переход через проезжую часть возможен через нерегулируемый пешеходный переход.**

**Вышеперечисленные остановки, пешеходный переход приспособлены для передвижения колясочников.**

наличие адаптированного пассажирского транспорта к объекту

**на маршрутах №№ 6,14,14а,19,23 с нечётной и чётной стороны задействованы низкопольные автобусы.**

3.2. Путь к объекту от ближайшей остановки пассажирского транспорта:

3.2.1. Расстояние до объекта от остановки транспорта **175 м**

3.2.2. Время движения (пешком) **4 мин.(быстрый шаг); 6 мин.(медленный шаг).**

3.2.3. Наличие выделенного от проезжей части пешеходного пути (да, нет) **да**

3.2.4. Перекрестки: нерегулируемые; регулируемые, со звуковой сигнализацией, таймером; нет: **нет**

3.2.5. Информация на пути следования к объекту: акустическая, тактильная, визуальная; нет: **нет**

3.2.6. Перепады высоты на пути: есть, нет (**перепады высот существуют**)

Их обустройство для инвалидов на коляске: да, нет (**нет**)

3.3. Вариант организации доступности ОСИ (формы обслуживания)

N п/п	Категория инвалидов (вид нарушения)	Вариант организации доступности объекта
1	Все категории инвалидов и МГН	«ВНД»
	в том числе инвалиды:	
2	передвигающиеся на креслах-колясках	«ВНД»

3	с нарушениями опорно-двигательного аппарата	«ВНД»
4	с нарушениями зрения	«ВНД»
5	с нарушениями слуха	«ВНД»
6	с нарушениями умственного развития	«ВНД»

<\*> Указывается один из вариантов: "А", "Б", "ДУ", "ВНД".

#### 4. Управленческое решение

(предложения по адаптации основных структурных элементов объекта)

№ п/п	Основные структурно-функциональные зоны объекта	Рекомендации по адаптации объекта (вид работы) <*>
1	Территория, прилегающая к зданию (участок)	Текущий ремонт, индивидуальное решение с ТСР.
2	Вход (входы) в здание	Текущий ремонт, индивидуальное решение с ТСР.
3	Путь (пути) движения внутри здания (в т.ч. пути эвакуации)	Текущий ремонт, индивидуальное решение с ТСР.
4	Зона целевого назначения (целевого посещения объекта)	Текущий ремонт, индивидуальное решение с ТСР.
5	Санитарно-гигиенические помещения	Текущий ремонт, индивидуальное решение с ТСР.
6	Система информации на объекте (на всех зонах)	Индивидуальное решение с ТСР.
7	Пути движения к объекту (от остановки транспорта)	Текущий ремонт
8	Все зоны и участки	Текущий ремонт, индивидуальное решение с ТСР.

<\*> Указывается один из вариантов (видов работ): не нуждается; ремонт (текущий, капитальный); индивидуальное решение с ТСР; технические решения невозможны - организация альтернативной формы обслуживания.

Размещение информации на Карте доступности субъекта РФ и сайте [lic3@admsurgut.ru](mailto:lic3@admsurgut.ru) согласовано

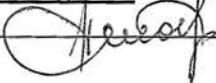
 Тостановский А.В. директор; тел. 31-63-93



УТВЕРЖДАЮ:

Директор МБОУ лицей №3

А.В.Тостановский  
09 2016 г.

**АКТ ОБСЛЕДОВАНИЯ**  
**объекта социальной инфраструктуры**  
**К ПАСПОРТУ ДОСТУПНОСТИ ОСИ N 1**  
**Муниципального бюджетного общеобразовательного учреждения лицей №3**

Муниципальное образование  
городской округ г.Сургут

"09" 09 2016 г.

1. Общие сведения об объекте

- 1.1. Наименование (вид) объекта здание общеобразовательного учреждения
- 1.2. Адрес объекта Российская Федерация, 628403, Тюменская область, Ханты-Мансийский автономный округ –Югра, г.Сургут, ул. 50лет ВЛКСМ, дом 6В.
- 1.3. Сведения о размещении объекта
- отдельно стоящее здание 3 этажей, 7455,7 кв. м
  - часть здания \_\_\_\_\_ этажей (или на \_\_\_\_\_ этаже), \_\_\_\_\_ кв. м
  - наличие прилегающего земельного участка (да, нет); да 14518,8 кв. м
- 1.4. Год постройки здания 1985, последнего капитального ремонта \_\_\_\_\_
- 1.5. Дата предстоящих плановых ремонтных работ: текущего не предусмотрено, капитального не предусмотрено.
- 1.6. Название организации (учреждения) (полное юридическое наименование - согласно Уставу, краткое наименование) муниципальное бюджетное общеобразовательное учреждение лицей №3 (МБОУлицей№3)
- 1.7. Юридический адрес организации (учреждения) Российская Федерация, 628403, Тюменская область, Ханты-Мансийский автономный округ –Югра, г. Сургут, ул. 50лет ВЛКСМ.

2. Характеристика деятельности  
организации на объекте

Дополнительная информация образовательная деятельность по основным общеобразовательным программам, лицензия №1746 от11.11.2014, начальное общее, основное общее, среднее общее, дополнительное образование детей и взрослых.

3. Состояние доступности объекта

- 3.1. Путь следования к объекту пассажирским транспортом (описать маршрут движения с использованием пассажирского транспорта)
- маршрут до объекта пассажирским транспортом может осуществляться в 2х направлениях, вблизи объекта располагаются две остановки «Спорткомплекс»: - с нечетной стороны ул. 50 лет ВЛКСМ с расстоянием до объекта 260 м и наименованием маршрутов №№ 14а, 23, (м/т) №№30,40,69;
- с четной стороны ул. 50 лет ВЛКСМ с расстоянием 175 м, и наименованием



маршрутов №№ 6,14,19,(м/т)№№30,40,69;

Переход через проезжую часть возможен через нерегулируемый пешеходный переход.

Вышеперечисленные остановки, пешеходный переход приспособлены для передвижения колясочников.

наличие адаптированного пассажирского транспорта к объекту на маршрутах №№ 6,14,14а,19,23 с нечётной и чётной стороны задействованы низкопольные автобусы.

3.2. Путь к объекту от ближайшей остановки пассажирского транспорта:

3.2.1. Расстояние до объекта от остановки транспорта **175 м**

движения (пешком) **4 мин.(быстрый шаг); 6 мин.(медленный шаг).**

3.2.3. Наличие выделенного от проезжей части пешеходного пути (да, нет) **да**

3.2.4. Перекрестки: нерегулируемые; регулируемые, со звуковой сигнализацией, таймером; нет: **нет**

3.2.5. Информация на пути следования к объекту: акустическая, тактильная, визуальная; нет: **нет**

3.2.6. Перепады высоты на пути: есть, нет (**перепады высот существуют**)

Их обустройство для инвалидов на коляске: **нет**

3.3. Организация доступности объекта для инвалидов - форма обслуживания

N п/п	Категория инвалидов (вид нарушения)	Вариант организации доступности объекта (формы обслуживания) <*>
1	Все категории инвалидов и МГН в том числе инвалиды:	«ВНД»
2	передвигающиеся на креслах-колясках	«ВНД»
3	с нарушениями опорно-двигательного аппарата	«ВНД»
4	с нарушениями зрения	«ВНД»
5	с нарушениями слуха	«ВНД»
6	с нарушениями умственного развития	«ВНД»

<\*> Указывается один из вариантов: "А", "Б", "ДУ", "ВНД".

3.4. Состояние доступности основных структурно-функциональных зон

N п/п	Основные структурно-функциональные зоны	Состояние доступности, в том числе для основных категорий инвалидов <***>	Приложение	
			N на плане	N фото
1	Территория, прилегающая к зданию (участок)	ВНД	1,2,3	1-4
2	Вход (входы) в здание	ВНД	4,5,6,7	5-12
3	Путь (пути) движения внутри здания (в т.ч. пути эвакуации)	ВНД	8,9,10,11	13-19
4	Зона целевого назначения здания (целевого посещения объекта)	ВНД	12,13	20-25

5	Санитарно-гигиенические помещения	ВНД	14	26-29
6	Система информации и связи (на всех зонах)	ВНД	-	-
7	Пути движения к объекту (от остановки транспорта)	ВНД	-	30-40

<\*> Указывается: ДП-В - доступно полностью всем; ДП-И (К, О, С, Г, У) - доступно полностью избирательно (указать категории инвалидов); ДЧ-В - доступно частично всем; ДЧ-И (К, О, С, Г, У) - доступно частично избирательно (указать категории инвалидов); ДУ - доступно условно, ВНД - недоступно.

### 3.5. ИТОГОВОЕ ЗАКЛЮЧЕНИЕ о состоянии доступности ОСИ:

**Основные структурно-функциональные зоны:** территория, прилегающая к зданию (участок), вход (выходы) в здание, путь (пути) движения внутри здания (в т.ч. пути эвакуации), зона целевого назначения здания (целевого посещения объекта), санитарно-гигиенические помещения, система информации и связи (на всех зонах) - физическая доступность для всех категорий инвалидов (К,О,С,Г,У) временно недоступна (ВНД).

Зона пути движения к объекту (от остановки транспорта) - физическая доступность для всех категорий инвалидов (К,О,С,Г,У) временно недоступна (ВНД).

## 4. Управленческое решение (проект)

### 4.1. Рекомендации по адаптации основных структурных элементов объекта:

№ п/п	Основные структурно-функциональные зоны объекта	Рекомендации по адаптации объекта (вид работы) <*>
1	Территория, прилегающая к зданию (участок)	Текущий ремонт, индивидуальное решение с ТСР.
2	Вход (входы) в здание	Текущий ремонт, индивидуальное решение с ТСР.
3	Путь (пути) движения внутри здания (в т.ч. пути эвакуации)	Текущий ремонт, индивидуальное решение с ТСР.
4	Зона целевого назначения здания (целевого посещения объекта)	Текущий ремонт, индивидуальное решение с ТСР.
5	Санитарно-гигиенические помещения	Текущий ремонт, индивидуальное решение с ТСР.
6	Система информации на объекте (на всех зонах)	Индивидуальное решение с ТСР.

7	Пути движения к объекту (от остановки транспорта)	Текущий ремонт.
8	Все зоны и участки	Текущий ремонт, индивидуальное решение с ТСП.

<\*> Указывается один из вариантов (видов работ): не нуждается; ремонт (текущий, капитальный); индивидуальное решение с ТСП; технические решения невозможны - организация альтернативной формы обслуживания.

4.2. Период проведения работ в рамках исполнения муниципальной программы «Развитие образования города Сургута на 2014 – 2030г.г.».

(указывается наименование документа: программы, плана)

4.3. Ожидаемый результат (по состоянию доступности) после выполнения работ по адаптации обеспечение оптимальной доступности объекта для посещения инвалидов следующих категорий (К,О,С,Г,У) и МГН.

Оценка результата исполнения программы, плана (по состоянию доступности):

объект временно недоступен (ВНД).

4.4. Для принятия решения требуется, не требуется (нужное подчеркнуть): Согласование с вышестоящей организацией (собственником объекта), согласование с потребителем (с общественными организациями).

4.4.1. согласование на Комиссии Рабочая группа по паспортизации объектов социальной сферы при координационном совете по делам инвалидов протокол № 1 от « 05 » 04 2017г.

(наименование Комиссии по координации деятельности в сфере обеспечения доступной среды жизнедеятельности для инвалидов и других МГН)

4.4.2. Согласование работ с надзорными органами (в сфере проектирования и строительства, архитектуры, охраны памятников, другое - указать)

4.4.3. Техническая экспертиза; разработка проектно-сметной документации

4.4.4. Согласование с вышестоящей организацией (собственником объекта)

4.4.5. Согласование с общественными организациями инвалидов

руководитель региональной общественной организации инвалидов по зрению «Тифлопуть»- Филатов С.И.

Председатель Сургутской общественной организации инвалидов Всероссийского общества инвалидов Соколова Л.Е.

4.4.6. Другое \_\_\_\_\_

Имеется заключение уполномоченной организации о состоянии доступности объекта (наименование документа и выдавшей его организации, дата), прилагается \_\_\_\_\_

Информация может быть размещена (обновлена) на Карте доступности субъекта Российской Федерации: На официальном сайте образовательного учреждения; на сайте территориальной информационной системы ХМАО-Югры (раздел «Доступная среда»)

(наименование сайта, портала)

## 5. Особые отметки

### ПРИЛОЖЕНИЯ:

#### Результаты обследования:

1. Территории, прилегающей к объекту	на 3 л.
2. Входы (выходы) в здании	на 4 л.
3. Путей движения в здании	на 4 л.
4. Зоны целевого назначения объекта	на 2 л.
5. Санитарно-гигиенических помещений	на 3 л.
6. Системы информации (и связи) на объекте	на 2 л.
Результаты фотофиксации на объекте МБОУ лицей №3	на 11 л.
Позажные планы	на 3 л.
План прилегающей территории	на 1 л.
Схема микрорайона	на 1 л.

#### Руководитель рабочей группы:

Заместитель директора по АХР  
Попова Л.И.

  
(подпись)

#### Члены рабочей группы:

Департамент образования Администрации города Сургута - ведущий инженер отдела эксплуатации и обеспечения безопасности  
Арсанбекова Т.В.

  
(подпись)

Департамент архитектуры и градостроительства Администрации города - ведущий специалист архитектуры, художественного оформления и рекламы  
Белоконь П.В.

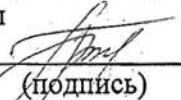
  
(подпись)

Департамент городского хозяйства Администрации города Сургута - главный специалист отдела по ремонту и содержанию автомобильных дорог дорожно-транспортного управления  
Байков А.Б. *Надлежащим образом отремонтированы автомобильные дороги*  
*Кемоченко А.В.*

  
(подпись)

Председатель Сургутской общественной организации инвалидов Всероссийского общества инвалидов  
Соколова Л.Е.

  
(подпись)

Представитель общественных организаций инвалидов -  
Руководитель региональной общественной организации инвалидов по зрению  
«Тифлопуть»  
Филатов С.И.

  
(подпись)

Представитель организации, расположенной на объекте:  
Ведущий специалист по охране труда  
Гусева О.А.

  
(подпись)

Приложение 1  
к Акту обследования ОСИ  
к паспорту доступности ОСИ №1  
от «05» 09 2016 г.

**I Результаты обследования:**

**1. Территории, прилегающей к зданию (участка)  
МБОУ лицей №3 ул. 50 лет ВЛКСМ, д.6В**

Наименование объекта, адрес

№ п/п	Наименование функционально-планировочного элемента	Наличие элемента			Выявленные нарушения и замечания		Работы по адаптации объектов	
		ЕСТЬ/НЕТ	№ на плане	№ фото	Содержание	Значимо для инвалида (категория)	Содержание	Виды работ
1.1	Вход (входы) на территорию	Есть	№1	№ 1,2	Отсутствуют доступные элементы информации об объекте.	Все.	Установить доступную информацию об объекте и предусмотреть знак доступности для инвалидов.	Индивидуальное решение с ТСР.
1.2	Путь (пути) движения на территории	Есть	№ 3	№3	Отсутствуют тактильные средства, выполняющие предупредительную функцию на покрытии пешеходных путей на участке, не размещена тактильная полоса за 0,8 м, предупреждающая о смене направления движения или начала опасного пути, входа и т.п.	С.	Установить тактильные средства, выполняющие предупредительную функцию на покрытии пешеходных путей, тактильную полосу за 0,8м, предупреждающую о смене направления движения или начале опасного пути, входа и т.п.	Текущий ремонт. Индивидуальное решение с ТСР.
					Толщина швов между плитами превышает 0,015м	Все.	Выполнить асфальтирование территории.	



				Нет информации поддержки на всём пути движения МГН	Все.	Обеспечить информационной поддержкой на всём пути следования МГН.	
				Существуют перепады высоты (две ступени)	Все.	Устранить перепады высоты до 0,015м. или оборудовать пандусом.	
1.3	Лестница наружная	Нет.	-	Существуют перепады высоты (две ступени)	Все.	Устранить перепады высоты до 0,015м. или оборудовать пандусом.	Текущий ремонт. Индивидуальное решение с ТСР.
1.4	Пандус наружный.	Нет.	-	-	Все.	Оборудовать две ступени пандусом.	Текущий ремонт. Индивидуальное решение с ТСР.
1.5	Автостоянка и парковка	Нет	-	Отсутствует.	К.	По действующим нормам безопасности оборудовать автостоянку на территории учреждения запрещено. Рассмотреть вопрос по организации автостоянки за пределами территории учреждения. Оборудовать места парковки и установить вертикальный знак, горизонтальную разметку.	Текущий ремонт. Индивидуальное решение с ТСР.
	ОБЩИЕ требования к зоне	Есть	№1,2,3	Отсутствуют доступные элементы информации об объекте. Толщина швов между плитами превышает 0,015м. Нет информации поддержки на всём пути	Все.	Оборудовать элементами информации. Выполнить асфальтирование территории. Обеспечить информационной поддержкой на всём пути следования МГН.	Текущий ремонт. Индивидуальное решение с ТСР.

				движения МГН. Существуют перепады высот.		Организовать перепад высот не более 0,015м. Оборудовать пандусом.	
--	--	--	--	---	--	--	--

**II Заключение по зоне:**

Наименование структурно-функциональной зоны	Состояние доступности* (к пункту 3.4 Акта обследования ОСИ)	Приложение		Рекомендации по адаптации (вид работы)** к пункту 4.1 Акта обследования ОСИ
		№ на плане	№ фото	
Территория, прилегающая к зданию (участок)	ВНД	№1,2,3	№1,2,3	Текущий ремонт. Индивидуальное решение с ТСР.

\* указывается: ДП-В - доступно полностью всем; ДП-И (К, О, С, Г, У) – доступно полностью избирательно (указать категории инвалидов); ДЧ-В - доступно частично всем; ДЧ-И (К, О, С, Г, У) – доступно частично избирательно (указать категории инвалидов); ДУ - доступно условно, ВНД - недоступно

\*\* указывается один из вариантов: не нуждается; ремонт (текущий, капитальный); индивидуальный решение с ТСР; технические решения невозможны – организация альтернативной формы обслуживания

**Комментарий к заключению : отсутствует доступ на объект инвалидов всех категорий (К,С,О,Г,У) и МНГ. (ВНД).**

Приложение 2  
к Акту обследования ОСИ  
к паспорту доступности ОСИ №1  
от «21» \_\_\_\_\_ 2016 г.

**I Результаты обследования:**  
**2. Входа (входов) в здание**  
**МБОУ лицей №3 ул. 50 лет ВЛКСМ, д.6В.**  
Наименование объекта, адрес

№ п/п	Наименование функционально-планировочного элемента	Наличие элемента			Выявленные нарушения и замечания		Работы по адаптации объектов	
		ЕСТЬ/НЕТ	№ на плане	№ фото	Содержание	Значимо для инвалида (категория)	Содержание	Виды работ
2.1	Лестница (наружная)	Есть	№4	№ 4	Отсутствуют разделительные поручни.	Все.	Установить разделительные поручни.	Текущий ремонт.
					Отсутствует безопасное горизонтальное продолжение поручней на 0,3 м. по всей длине лестничного марша.	Все.	Организовать безопасное продолжение поручней на 0,3 м. по всей длине лестничного марша.	
					Нет дополнительных поручней второго уровня.	Все.	Установить дополнительные поручни второго уровня.	Индивидуальное решение с ТСР.
					Отсутствует контрастно-фактурное выделение первой и последней ступени.	С.	Предусмотреть контрастно-фактурное выделение первой и последней ступени.	
			Отсутствует противоскользящее покрытие ступеней.	Все.	Установить противоскользящее покрытие ступеней.			
			Отсутствует закругление лестничных ступеней радиусом 0,05 м.	О.С.	Сделать закругление лестничных ступеней радиусом 0,05 м.			

				Нарушена геометрия ступеней. Ширина ступени 0,30м, высота подступенка от 0,18м до 0,20м.	О.С.	Привести геометрию ступеней к нормативной.	Текущий ремонт. Индивидуальное решение с ТСР.
2.2	Пандус (наружный)	Нет	-	Отсутствует.	Все.	Оборудовать пандус или передвижной подъемный механизм.	Текущий ремонт. Индивидуальное решение с ТСР.
2.3	Входная площадка (перед дверью)	Есть	№ 5	Отсутствует	Все.	Предусмотреть противоскользящее покрытие.	Текущий ремонт. Индивидуальное решение с ТСР.
				Отсутствуют дренажные решетки. Водоотвод не организован.	Все.	Установить водоотвод и дренажные решетки.	
				Отсутствует звуковой маяк.	С.	Установить звуковой маяк на стене.	
2.4	Дверь (входная)	Есть	№ 5, 6	Порог высотой 0,05м.	К.	Снизить порог до 0,014м.	Текущий ремонт. Индивидуальное решение с ТСР.
				Отсутствует контрастная маркировка на полотне двери.	С.	Предусмотреть яркую контрастную маркировку на полотне дверивысотой не менее 0,1 м и шириной не менее 0,2 м, расположенную на уровне не ниже 1,2 м и не выше 1,5 м от поверхности пешеходного пути.	
				Отсутствует фиксатор в положениях (открыто/закрыто).	К.	Установить фиксатор в положениях (открыто/закрыто).	
				У доводчика отсутствует функция 5-и. секундой задержки.	К.	Заменить доводчик.	

2.5	Тамбур	Есть	№ 7	№ 6,7	Отсутствует противоскользящее покрытие.	Все.	Установить противоскользящее покрытие.	Текущий ремонт. Индивидуальное решение с ТСР.
					Отсутствуют дренажные и водосборные решетки.	Все.	Установить дренажные и водосборные решетки.	
					Отсутствие информирующих элементов.	Все.	Разместить информирующие элементы.	
2.5	ОБЩИЕ требования к зоне	Есть.	№ 4,5,6,7	№ 4,5,6,7	Отсутствуют разделительные поручни. Отсутствует безопасное продолжение поручней на 0,3 м. с обеих сторон. Нет дополнительных поручней второго уровня. Отсутствует противоскользящее покрытие. Отсутствуют дренажные и водосборные решетки. Отсутствие информирующих элементов.	Все.	Установить разделительные поручни. Организовать безопасное продолжение поручней на 0,3 м. с обеих сторон. Установить дополнительные поручни второго уровня. Установить противоскользящее покрытие. Оборудовать пандус или передвижной подъемный механизм. Установить дренажные и водосборные решетки. Разместить информирующие элементы.	Текущий ремонт. Индивидуальное решение с ТСР.



**II Заключение по зоне:**

Наименование структурно-функциональной зоны	Состояние доступности* (к пункту 3.4 Акта обследования ОСИ)	Приложение		Рекомендации по адаптации (вид работы)** к пункту 4.1 Акта обследования ОСИ
		№ на плане	№ фото	
Вход (входы) в здание	ВНД	№ 4,5,6,7	№ 4,5,6,7	Текущий ремонт. Индивидуальное решение с ТСР.

\* указывается: ДП-В - доступно полностью всем; ДП-И (К, О, С, Г, У) – доступно полностью избирательно (указать категории инвалидов); ДЧ-В - доступно частично всем; ДЧ-И (К, О, С, Г, У) – доступно частично избирательно (указать категории инвалидов); ДУ - доступно условно, ВНД - недоступно

\*\*указывается один из вариантов: не нуждается; ремонт (текущий, капитальный); индивидуальное решение с ТСР; технические решения невозможны – организация альтернативной формы обслуживания

**Комментарий к заключению : отсутствует доступ на объект инвалидов всех категорий (К,С,О,Г,У) и МНГ. (ВНД).**

**I Результаты обследования:**  
**3. Пути (путей) движения внутри здания (в т.ч. путей эвакуации)**  
**МБОУ лицей №3 ул. 50 лет ВЛКСМ, д.6В.**

Наименование объекта, адрес

№ п/п	Наименование функционально-планировочного элемента	Наличие элемента			Выявленные нарушения и замечания		Работы по адаптации объектов	
		есть/нет	№ на плане	№ фото	Содержание	Значимо для инвалида (категория)	Содержание	Виды работ
3.1	Коридор (вестибюль, зона ожидания)	Есть	№ 8	№8,9, 10	Отсутствуют поручни на стенах по пути движения.	О.	Установить поручни на стенах по пути движения.	Текущий ремонт. Индивидуальное решение с ТСР.
					Отсутствуют тактильные предупреждающие указатели и/или контрастно окрашенная поверхность на участках пола перед дверными проёмами и входами на лестницы, перед поворотом коммуникационных путей.	С.О.	Установить визуальную, тактильную информацию обозначающую пути следования и препятствия.	
					Отсутствует информационная мнемосхема.	С.О.	Установить информационную мнемосхему.	
					Отсутствует предупредительная тактильная полоса за 0,6м. перед лестничным маршем.	С.	Установить предупредительную тактильную полосу за 0,6м. перед лестничным маршем.	

				Вокруг колонн нет предупредительного мощения.	С.	Установить предупредительное мощение вокруг колонн.	
				Ширина лестничного марша менее 1,35 м.	Все.	По конструктивным особенностям здания расширение лестничного марша нецелесообразно.	
				Отсутствуют двухуровневые поручни с двухсторонним безопасным горизонтальным завершением.	Все.	Установить двухуровневые поручни с двухсторонним безопасным горизонтальным завершением.	
				Отсутствует контрастно-фактурное выделение первой и последней ступени.	С.	Установить контрастно-фактурное выделение первой и последней ступени.	
3.2	Лестница (внутри здания)	Есть	№ 12,13,14,15	Отсутствует ограничение боковой части ступени высотой 0,2м. не примыкающие к стене.	С.О.	Установить ограничение боковой части ступени высотой 0,2м.	Текущий ремонт. Индивидуально е решение с ТСР.
				Отсутствуют противоскользящие маячковые ограничители на ребре ступени.	Все.	Установить противоскользящие маячковые ограничители на ребре ступени.	
				Геометрия ступеней нарушена. Ширина ступени 0,30м. Лестница не соответствует нормативным требованиям.	О.С.	Привести геометрию ступеней в соответствие с нормативными требованиями.	

3.3	Двери внутри здания.	Есть	№10	№ 11	Ширина дверного проема менее 0,90м.	К.	Привести ширину дверного проёма в соответствие с нормативными требованиями.	Текущий ремонт. Индивидуально е решение с ТСР.
					Отсутствует контрастная маркировка на полотне двери.	С.	Нанести контрастную маркировку на полотно двери.	
					Отсутствует фиксатор в положении (открыто/закрыто).	К.	Установить фиксатор в положение (открыто/закрыто).	
					У доводчика отсутствует функция 5-и. секундной задержки.	К.	Установить доводчик с функцией 5-и. секундной задержки.	
					Высота порогов превышает 0,05м.	К.	Снизить пороги до 0,014м	
3.4	Пути эвакуации (в т. ч. зоны безопасности)	Есть	№8,9,11	№ 16,17	Отсутствует незадымляемая зона безопасности, оборудованная двухсторонней секторной связью.	Все.	Оборудовать не задымляемую зону безопасности, имеющую двухстороннюю секторную связь.	Текущий ремонт. Индивидуально е решение с ТСР.
					Ширина лестничного марша менее 1,35 м. Отсутствуют двухуровневые поручни с двухсторонним безопасным горизонтальным завершением. Отсутствуют противоскользящие маячковые ограничители на ребре ступени.		По конструктивным особенностям здания расширение лестничного марша невозможно. Установить двухуровневые поручни с двухсторонним безопасным горизонтальным завершением. Установить противоскользящие маячковые ограничители на ребре ступени. Оборудовать незадымляемую зону безопасности, имеющую	
	ОБЩИЕ требования к зоне	Есть	№ 8,9,10,11	№ 8,9,10,11,12,13,14,15,16,17 7				

				Отсутствует незадымляемая зона безопасности, оборудованная двухсторонней селекторной связью.		двухстороннюю селекторную связь.	
--	--	--	--	---	--	-------------------------------------	--

**II Заключение по зоне:**

Наименование структурно-функциональной зоны	Состояние доступности* (к пункту 3.4 Акта обследования ОСИ)	Приложение		Рекомендации по адаптации (вид работы)** к пункту 4.1 Акта обследования ОСИ
		№ на плане	№ фото	
Пути (путей) движения внутри здания (в т. ч. путей эвакуации)	ВНД	№ 8,9,10,11	№ 8,9,10,11,12,13, 14,15,16,17	Текущий ремонт. Индивидуальное решение с ТСР.

\* указывается: ДП-В - доступно полностью всем; ДП-И (К, О, С, Г, У) – доступно полностью избирательно (указать категории инвалидов); ДЧ-В - доступно частично всем; ДЧ-И (К, О, С, Г, У) – доступно частично избирательно (указать категории инвалидов); ДУ - доступно условно, ВНД - недоступно

\*\* указывается один из вариантов: не нуждается; ремонт (текущий, капитальный); индивидуальное решение с ТСР; технические решения невозможны – организация альтернативной формы обслуживания

**Комментарий к заключению : отсутствует доступ на объект инвалидов всех категорий (К,С,О,Г,У) и МНГ. (ВНД)**



Приложение 4

к Акту обследования ОСИ  
к паспорту доступности ОСИ №1  
от «03»  2016 г.

**I Результаты обследования:  
4. Зоны целевого назначения здания (целевого посещения объекта)**

**Зона обслуживания инвалидов**

**МБОУ лицей №3 ул. 50 лет ВЛКСМ, д.6В.**

Наименование объекта, адрес

№ п/п	Наименование функционально-планировочного элемента	Наличие элемента			Выявленные нарушения и замечания		Работы по адаптации объектов	
		Есть/нет	№ на плане	№ фото	Содержание	Значимо для инвалида (категория)	Содержание	Виды работ
4.1	Кабинетная форма обслуживания	Есть	№ 12	№ 18, 19	Высота порогов 0,04м.	К.	Понизить пороги до 0,014 м.	Текущий ремонт. Индивидуальное решение с ТСР.
					Отсутствуют таблички обозначающие назначение помещения, дублированные рельефными знаками.	Все.	Установить информационные таблички обозначающие назначение помещения, продублированные рельефными знаками.	
					Отсутствует световой сигнализатор.	Все.	Установить световой сигнализатор.	
4.2	Зальная форма обслуживания (актовый зал, спортивный зал, столовая)	Есть	№ 13	№ 20, 21, 22, 23, 24, 25	Высота порогов более 0,014м.	К.	Понизить пороги до 0,014 м.	Текущий ремонт. Индивидуальное решение с ТСР.
					Отсутствуют поручни вдоль стен.	О.	Установить поручни вдоль стен.	
					Вокруг колонн нет предупредительного мощения	С.	Оборудовать предупредительное мощение вокруг колонн.	

				мощения (столовая).			вокруг колонн.
				Отсутствуют таблички обозначающие назначение помещения, дублированные рельефными знаками.	Все.		Установить информационные таблички обозначающие назначение помещения, продублированные рельефными знаками.
ОБЩИЕ требования к зоне	Есть	№12,13	№18, 19,20, 21,22, 23,24, 25	Установить информационные таблички обозначающие назначение помещения, продублированные рельефными знаками. Отсутствует световой сигнализатор.	Все.		Установить информационные таблички обозначающие назначение помещения, продублированные рельефными знаками. Установить световой сигнализатор.

Текущий ремонт.  
Индивидуальное решение с ТСР.

### II Заключение по зоне:

Наименование структурно-функциональной зоны	Состояние доступности* (к пункту 3.4 Акта обследования ОСИ)	Приложение		Рекомендации по адаптации (вид работы)** к пункту 4.1 Акта обследования ОСИ
		№ на плане	№ фото	
Зоны целевого назначения здания (целевого посещения объекта) Зона обслуживания инвалидов.	ВНД	№ 12,13	№ 18,19,20,21,22,23,24,25	Текущий ремонт. Индивидуальное решение с ТСР.

\* указывается: ДП-В - доступно полностью всем; ДП-И (К, О, С, Г, У) – доступно полностью избирательно (указать категории инвалидов); ДЧ-В - доступно частично всем; ДЧ-И (К, О, С, Г, У) – доступно частично избирательно (указать категории инвалидов); ДУ - доступно условно, ВНД - недоступно

\*\*указывается один из вариантов: не нуждается; ремонт (текущий, капитальный); индивидуальное решение с ТСР; технические решения невозможны – организация альтернативной формы обслуживания

**Комментарий к заключению : отсутствует доступ на объект инвалидов всех категорий (К,С,О,Г,У) и МНГ. (ВНД)**

**I Результаты обследования:**  
**5. Санитарно-гигиенических помещений**  
**МБОУ лицей №3 ул. 50 лет ВЛКСМ, д.6В.**  
Наименование объекта, адрес

№ п/п	Наименование функционально-планировочного элемента	Наличие элемента		Выявленные нарушения и замечания		Работы по адаптации объектов	
		№ на плане	№ фото	Содержание	Значимо для инвалида (категория)	Содержание	Виды работ
5.1	Туалетная комната.	Есть	№14 №26, 27,28	Отсутствует универсальная кабинка.  Отсутствуют информационные таблички о назначении помещения, дублируемые рельефными знаками.  Отсутствует система двусторонней связи.  Отсутствует кнопка вызова.	Все.  Все.  Все.  Все.	Оборудовать универсальную кабинку.  Установить информационные таблички о назначении помещения, дублируемые рельефными знаками.  Установить систему двусторонней связи.  Установить кнопку вызова.	Виды работ          Текущий ремонт. Индивидуальное решение с ТСР.
				Отсутствуют крючки для костылей, одежды и других принадлежностей.	Все.	Установить крючки для костылей, одежды и других принадлежностей.	

			Отсутствуют писсуары.	Все.	Установить писсуары.
			Отсутствуют унитазы имеющие опору для спины.	К.О.	Установить унитазы имеющие опору для спины.
			Отсутствует свободная зона для пересаживания с коляски на унитаз.	К.	Организовать свободную зону для пересаживания с кресла-коляски на унитаз.
			Отсутствует система слива унитаза рычажного типа.	Все.	Установить систему слива унитаза рычажного типа.
			Отсутствуют краны рычажного или нажимного действия.	С.О.	Установить краны рычажного или нажимного действия.
			Отсутствует поручень вокруг раковины.	Все.	Установить поручень вокруг раковины.
			Отсутствует аварийное освещение.	Все.	Установить аварийное освещение.
			Высота гардеробной стойки 1,20м, ширина 0,35м.	К.	Альтернативная форма обслуживания.
5.2	Гардероб	Есть №15	Отсутствует рельефное обозначение номерков.	С.	Предусмотреть номерки с рельефным обозначением.
			Отсутствует универсальная кабинка.		Оборудовать универсальную кабинку.
			Отсутствуют информационные таблички о назначении помещения, дублируемые рельефными знаками.	Все.	Установить информационные таблички о назначении помещения, дублируемые рельефными знаками.
	ОБЩИЕ требования к зоне	Есть №14,15	Отсутствует система двусторонней связи.		Установить систему двусторонней связи.
			Отсутствуют крючки для костюлей, одежды и других		Установить кнопку
					Текущий ремонт. Индивидуальное решение с ТСР.

				принадлежностей. Отсутствуют писсуары. Отсутствует система слива унитаза рычажного типа. Отсутствует поручень вокруг раковины. Отсутствует аварийное освещение.			вызова. Установить крючки для костюлей, одежды и других принадлежностей. Установить писсуары. Установить систему слива унитаза рычажного типа. Установить поручень вокруг раковины. Установить аварийное освещение.
--	--	--	--	---	--	--	--

### II Заключение по зоне:

Наименование структурно-функциональной зоны	Состояние доступности* (к пункту 3.4 Акта обследования ОСИ)	Приложение		Рекомендации по адаптации (вид работы)** к пункту 4.1 Акта обследования ОСИ
		№ на плане	№ фото	
Санитарно-гигиенические помещения	ВНД	№14,15	№ 26,27,28,29	Текущий ремонт. Индивидуальное решение с ТСР.

\* указывается: ДП-В - доступно полностью всем; ДП-И (К, О, С, Г, У) – доступно полностью избирательно (указать категории инвалидов); ДЧ-В - доступно частично всем; ДЧ-И (К, О, С, Г, У) – доступно частично избирательно (указать категории инвалидов); ДУ - доступно условно, ВНД - недоступно

\*\* указывается один из вариантов: не нуждается; ремонт (текущий, капитальный); индивидуальное решение с ТСР; технические решения невозможны – организация альтернативной формы обслуживания

**Комментарий к заключению : отсутствует доступ на объект инвалидов всех категорий (К,С,О,Г,У) и МНП. (ВНД)**



**I Результаты обследования:**  
**6. Системы информации на объекте**  
**МБОУ лицей №3 ул. 50 лет ВЛКСМ, д.6В.**  
Наименование объекта, адрес

№ п/п	Наименование функционально-планировочного элемента	Наличие элемента			Выявленные нарушения и замечания		Работы по адаптации объектов	
		ЕСТЬ/НЕТ	№ на плане	№ фото	Содержание	Значимо для инвалида (категория)	Содержание	Виды работ
6.1	Визуальные средства	Нет	-	-	Отсутствует комплексная система информации, позволяющая инвалиду определять своё местоположение в помещении и свободно передвигаться в здании.	Все.	Сформировать комплексную систему информации, позволяющую инвалиду определять своё местоположение в помещении и свободно передвигаться в здании.	Текущий ремонт. Индивидуальное решение с ТСР.
6.2	Акустические средства	Нет	-	-	Отсутствует комплексная система информации, позволяющая инвалиду определять своё местоположение в помещении и свободно передвигаться в здании.	Все.	Сформировать комплексную систему информации, позволяющую инвалиду определять своё местоположение и свободно передвигаться в здании.	Текущий ремонт. Индивидуальное решение с ТСР.

6.3	Тактильные средства	Нет	-	-	Отсутствует комплексная система информации, позволяющая инвалиду определять своё местоположение в помещениях и свободно передвигаться в здании.	С.	Сформировать комплексную систему информации, позволяющую инвалиду определять своё местоположение и свободно передвигаться в здании.	Текущий ремонт. Индивидуальное решение с ТСР.
	ОБЩИЕ требования к зоне	Есть.	-	-	Отсутствует комплексная система информации, позволяющая инвалиду определять своё местоположение в помещениях и свободно передвигаться в здании.	Все.	Сформировать комплексную систему информации, позволяющую инвалиду определять своё местоположение и свободно передвигаться в здании.	Текущий ремонт. Индивидуальное решение с ТСР.

## II Заключение по зоне:

Наименование структурно-функциональной зоны	Состояние доступности* (к пункту 3.4 Акта обследования ОСИ)	Приложение		Рекомендации по адаптации (вид работы)** к пункту 4.1 Акта обследования ОСИ
		№ на плане	№ фото	
Системы информации на объекте.	ВНД	-	-	Текущий ремонт. Индивидуальное решение с ТСР.

\* указывается: ДП-В - доступно полностью всем; ДП-И (К, О, С, Г, У) – доступно полностью избирательно (указать категории инвалидов); ДЧ-В - доступно частично всем; ДЧ-И (К, О, С, Г, У) – доступно частично избирательно (указать категории инвалидов); ДУ - доступно условно, ВНД - недоступно

\*\* указывается один из вариантов: не нуждается; ремонт (текущий, капитальный); индивидуальный; индивидуальное решение с ТСР; технические решения невозможны – организация альтернативной формы обслуживания

**Комментарий к заключению : отсутствует доступ на объект инвалидов всех категорий (К,С,О,Г,У) и МНГ. (ВНД)**

Вход на территорию лицея № 1

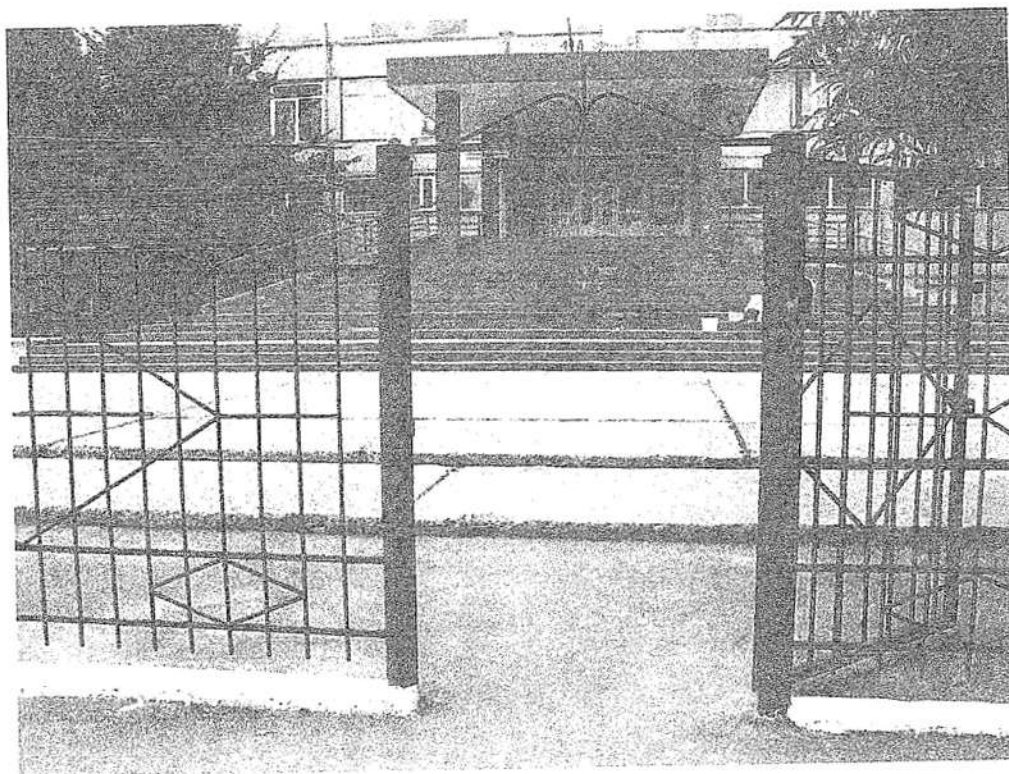

Вход на территорию лицея № 2

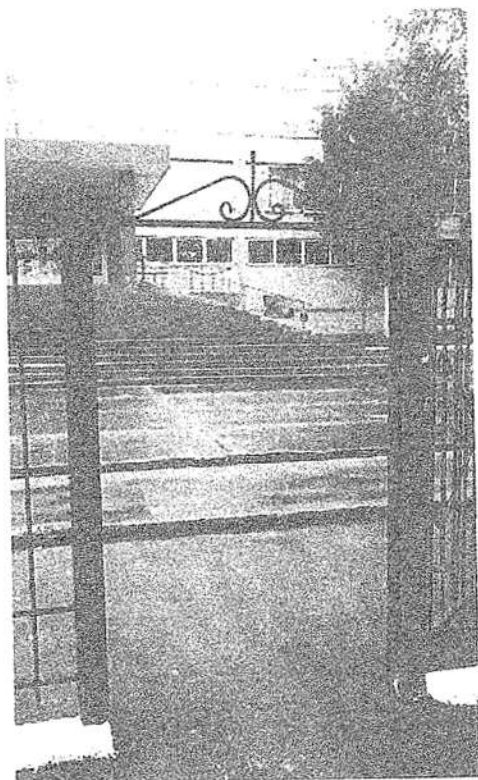

Пути движения № 3



Крыльцо лицея № 4

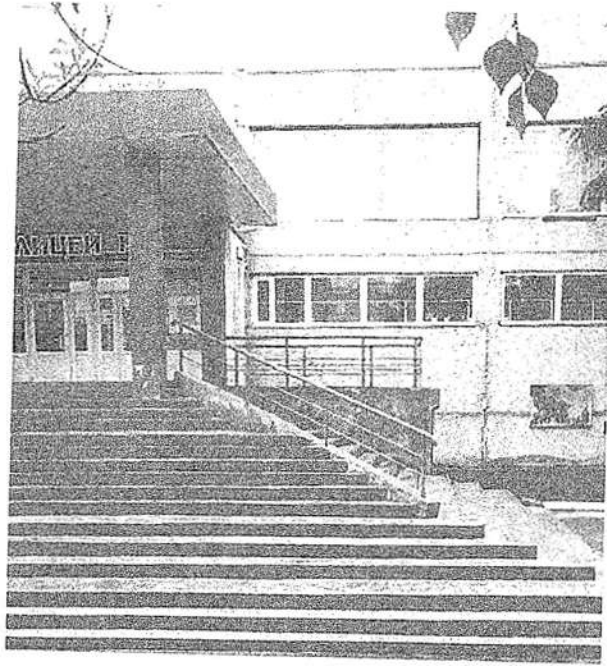

Площадка возле входа и вход в лицей № 5



Тамбур на входе № 6



Тамбур на входе № 7



Фойе 1 этажа № 8

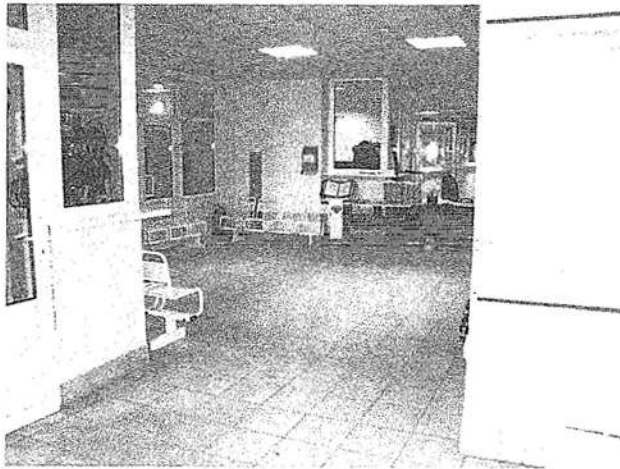

Фойе 1 этажа № 9

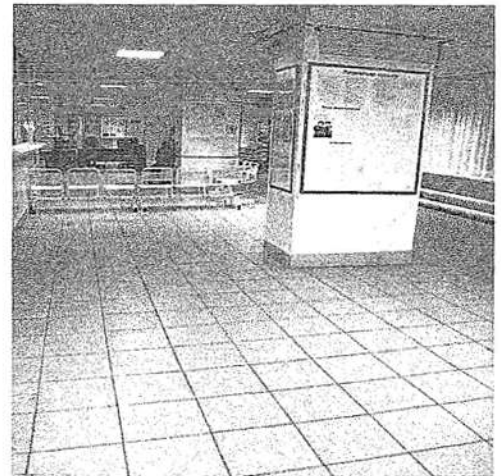

Фойе 1 этаж № 10





Вход на лестницу № 11

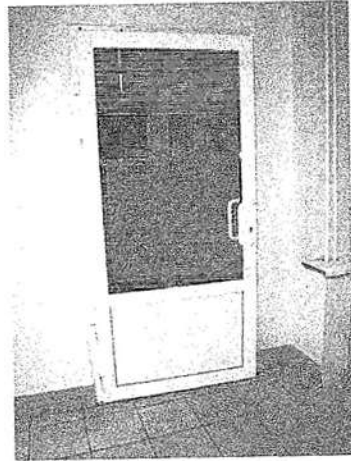

Вход на лестницу № 12



Лестничный марш № 13



Лестничный марш № 14

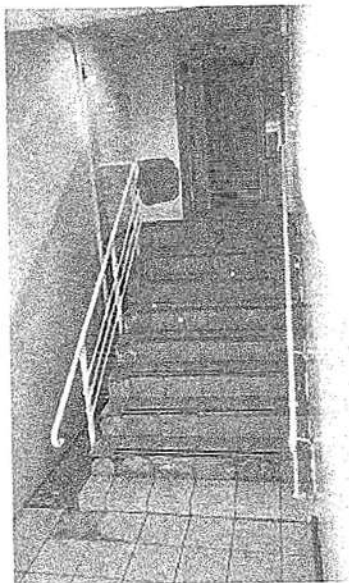

Лестничный марш № 15





Пожарный выход № 16

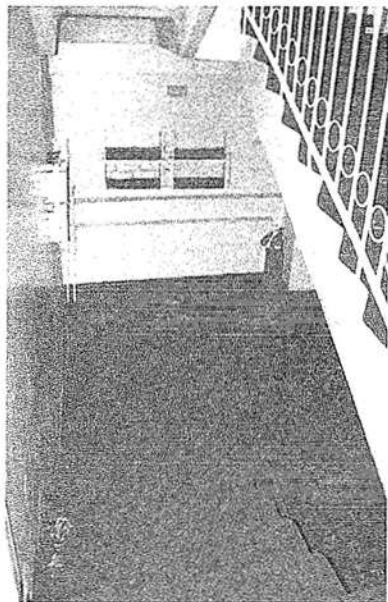

Пожарный выход № 17



Вход в учебный кабинет № 18



Вид внутри кабинета № 19

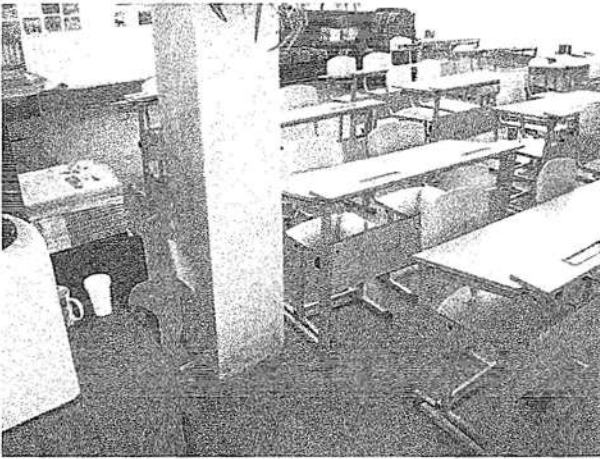

Вход в спортзал № 20

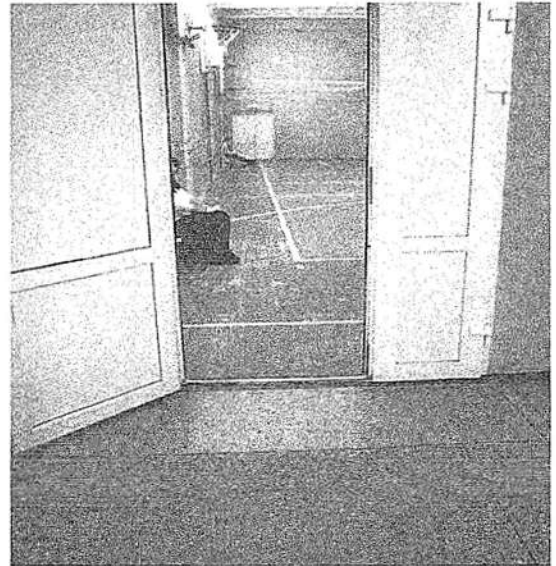

Вход в столовую № 21



Вид внутри столовой № 22

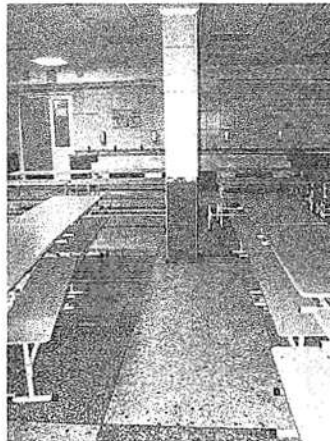

Вид внутри столовой № 23

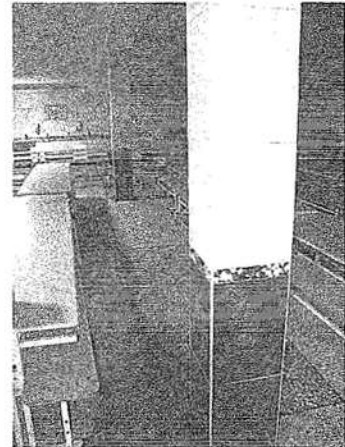

Вход в актовый зал № 24



Вход в актовый зал № 25



Вход санузла № 26

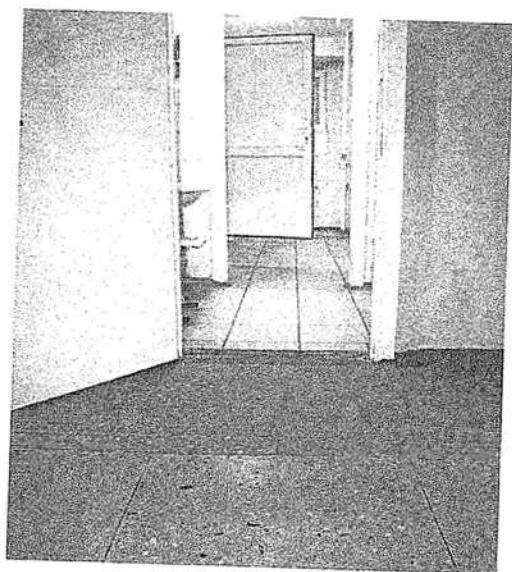

Санузел № 27



Кабинка санузла № 28



Гардероб № 29

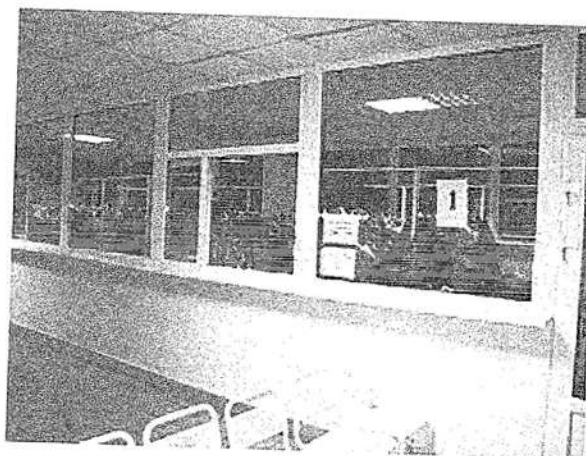

Путь движения к объекту (от остановки транспорта)

Остановка «Спорткомплекс» с нечётной стороны № 30

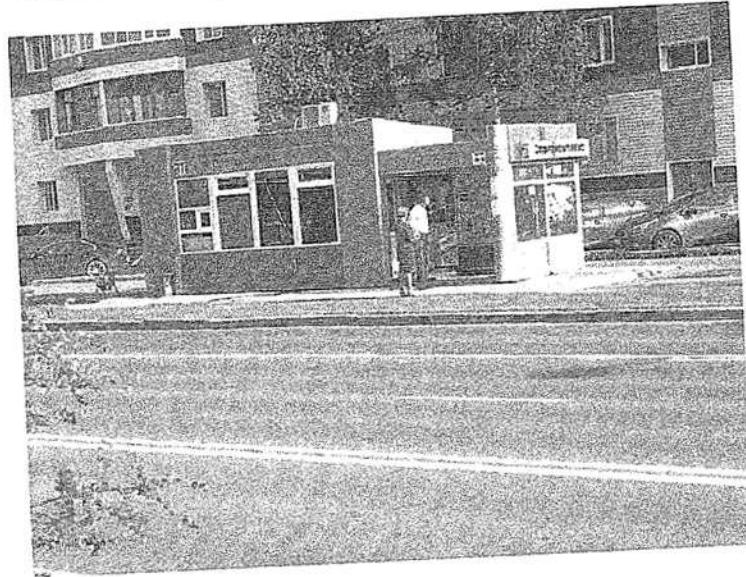

Пешеходный переход с нечётной стороны остановки «Спорткомплекс» № 31

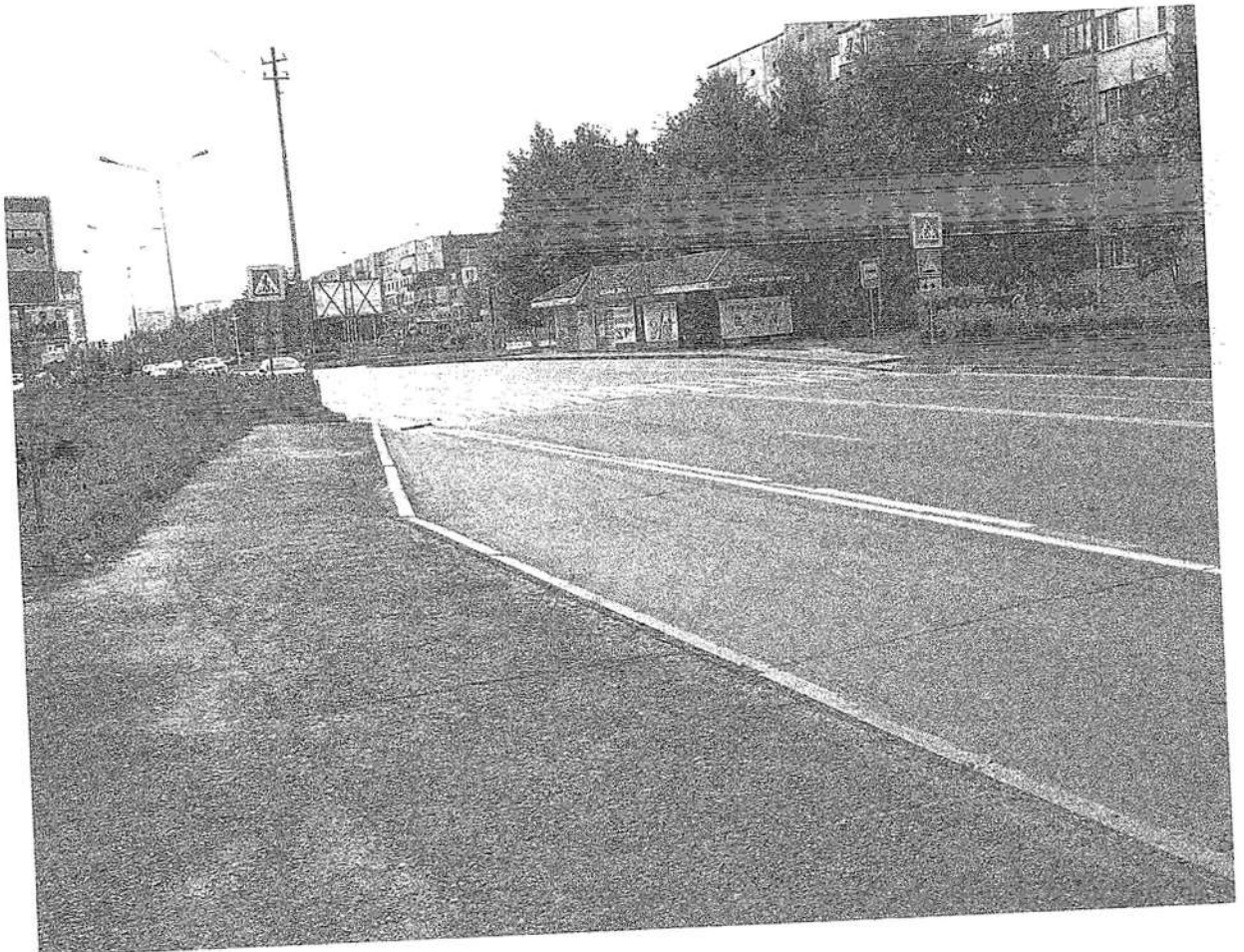



Остановка «Спорткомплекс» с чётной стороны № 32

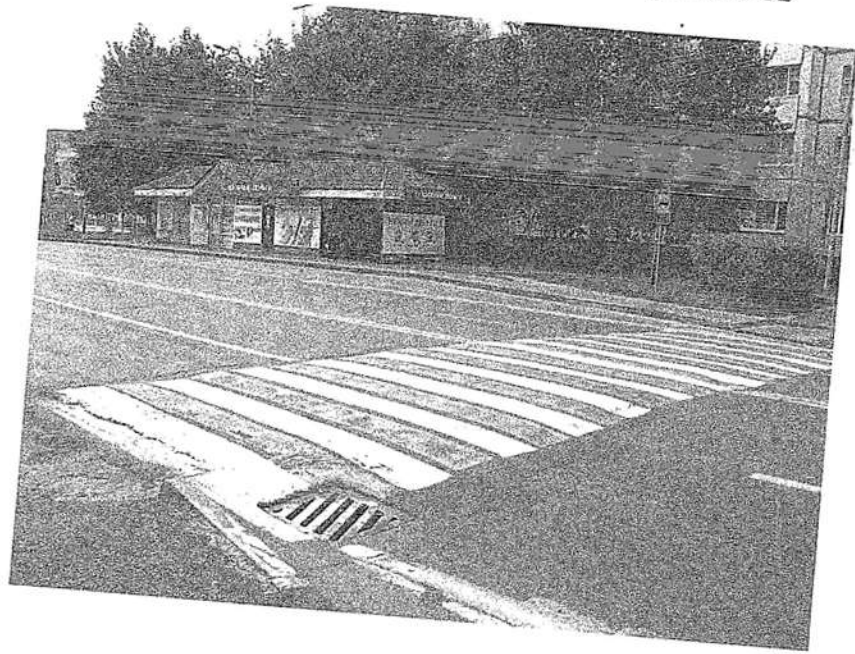

Остановка «Спорткомплекс» с чётной стороны № 33



Путь от остановки к лицейу № 34



Поворот к лицейу возле ДШИ № 35

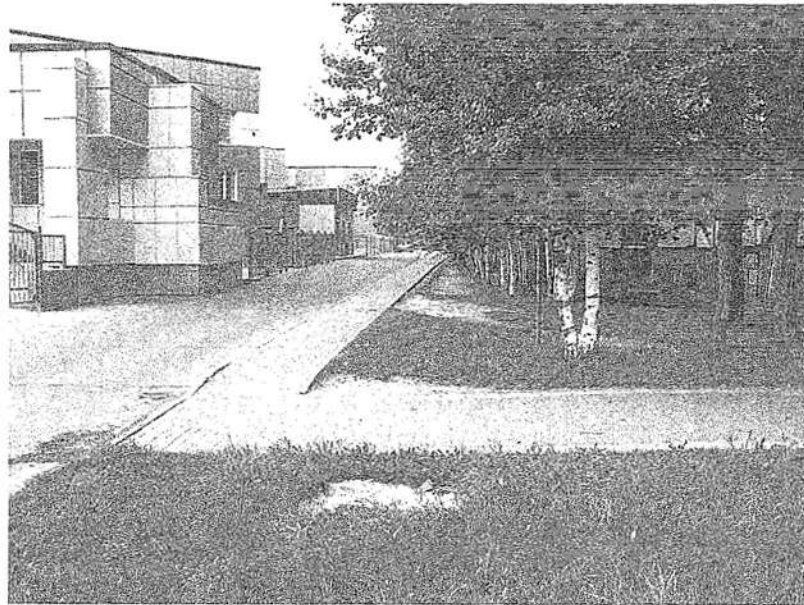



Дорога к лицеею мимо ДШИ № 36

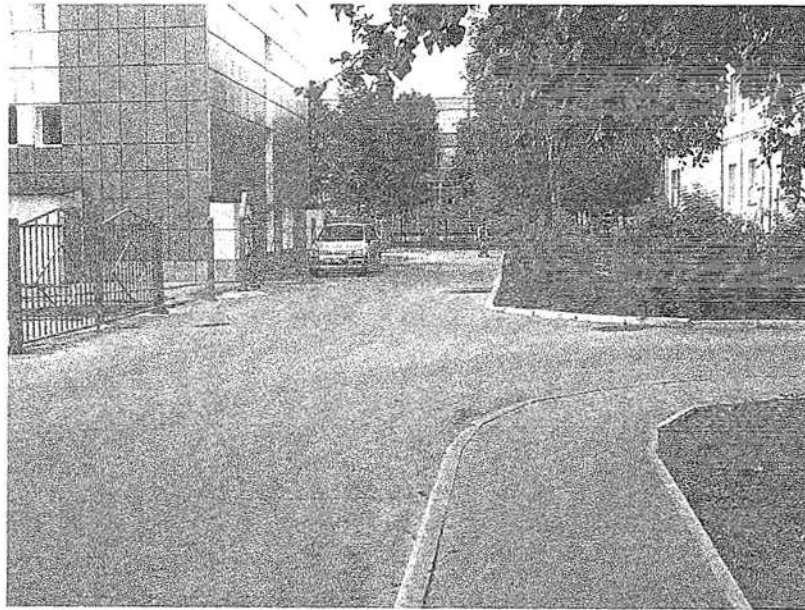

Дорога к лицеею № 37

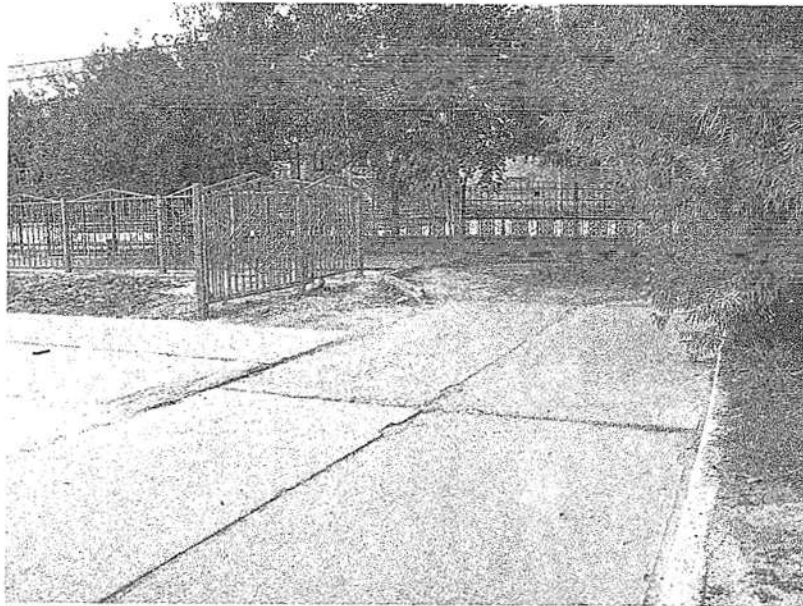

Дорога к лицейу № 38

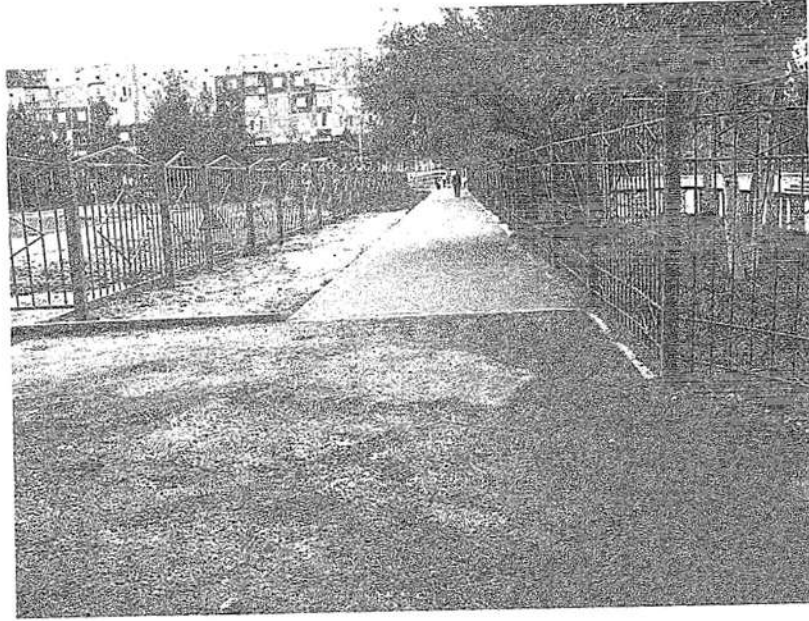

Вход на территорию лицейу № 39

